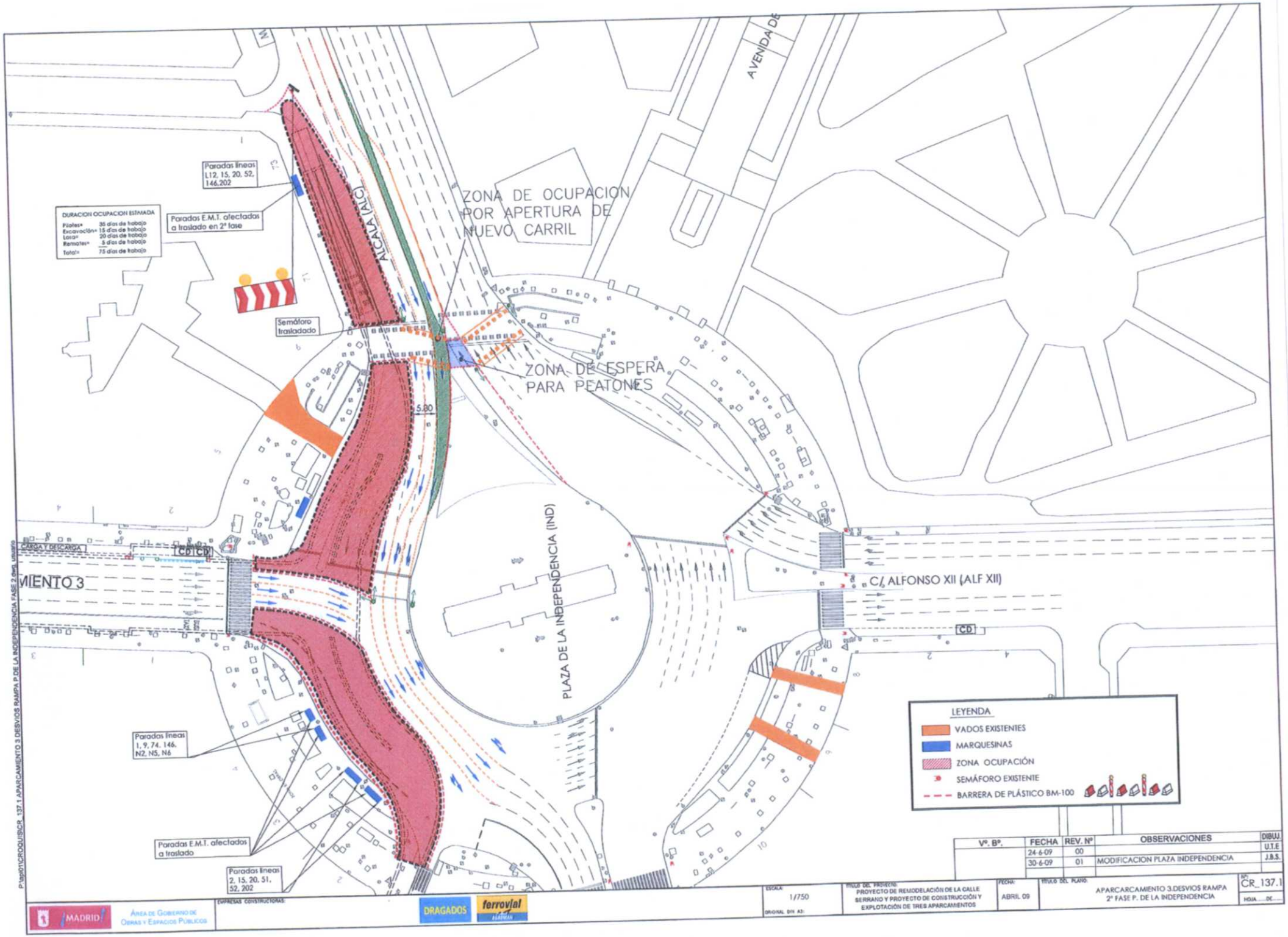
AVENIDA DE
ALCALA (ALC)
ZONA DE OCUPACION POR APERTURA DE NUEVO CARRIL
ZONA DE ESPERA PARA PEATONES
PLAZA DE LA INDEPENDENCIA (IND)
C/ ALFONSO XII (ALF XII)
VIENTO 3
CARGA Y DESCARGA
CD
Paradas líneas L12, 15, 20, 52, 146,202
Paradas E.M.T. afectadas a traslado en 2ª fase
DURACION OCUPACION ESTIMADA
Pilotes= 35 días de trabajo
Excavación= 15 días de trabajo
Losa= 20 días de trabajo
Remates= 5 días de trabajo
Total= 75 días de trabajo
Semáforo trasladado
5.80
Paradas líneas 1, 9, 74, 146, N2, N5, N6
Paradas E.M.T. afectadas a traslado
Paradas líneas 2, 15, 20, 51, 52, 202
LEYENDA
VADOS EXISTENTES
MARQUESINAS
ZONA OCUPACIÓN
SEMÁFORO EXISTENTE
BARRERA DE PLÁSTICO BM-100
Vº. Bº.
FECHA
REV. Nº
OBSERVACIONES
DIBUJ.
24-6-09 00
30-6-09 01 MODIFICACION PLAZA INDEPENDENCIA
U.T.E
J.B.S.
MADRID
Área de Gobierno de Obras y Espacios Públicos
EMPRESAS CONSTRUCTORAS:
DRAGADOS
ferrovial
ESCALA: 1/750
ORIGINAL DIN A3:
TITULO DEL PROYECTO: PROYECTO DE REMODELACIÓN DE LA CALLE SERRANO Y PROYECTO DE CONSTRUCCIÓN Y EXPLOTACIÓN DE TRES APARCAMIENTOS
FECHA: ABRIL 09
TITULO DEL PLANO: APARCARCAMIENTO 3.DESVIOS RAMPA 2ª FASE P. DE LA INDEPENDENCIA
Nº: CR_137.1
HOJA ...DE...
P:\spb01\CROQUIS\CR_137.1.APARCAMIENTO 3.DESVIOS RAMPA P. DE LA INDEPENDENCIA FASE 2.dwg, usuario